Ma société

Titre : Processus de résolution d'incidents informatiques

Auteur : Maxime ROLLAND

Date de création : 17/01/2013
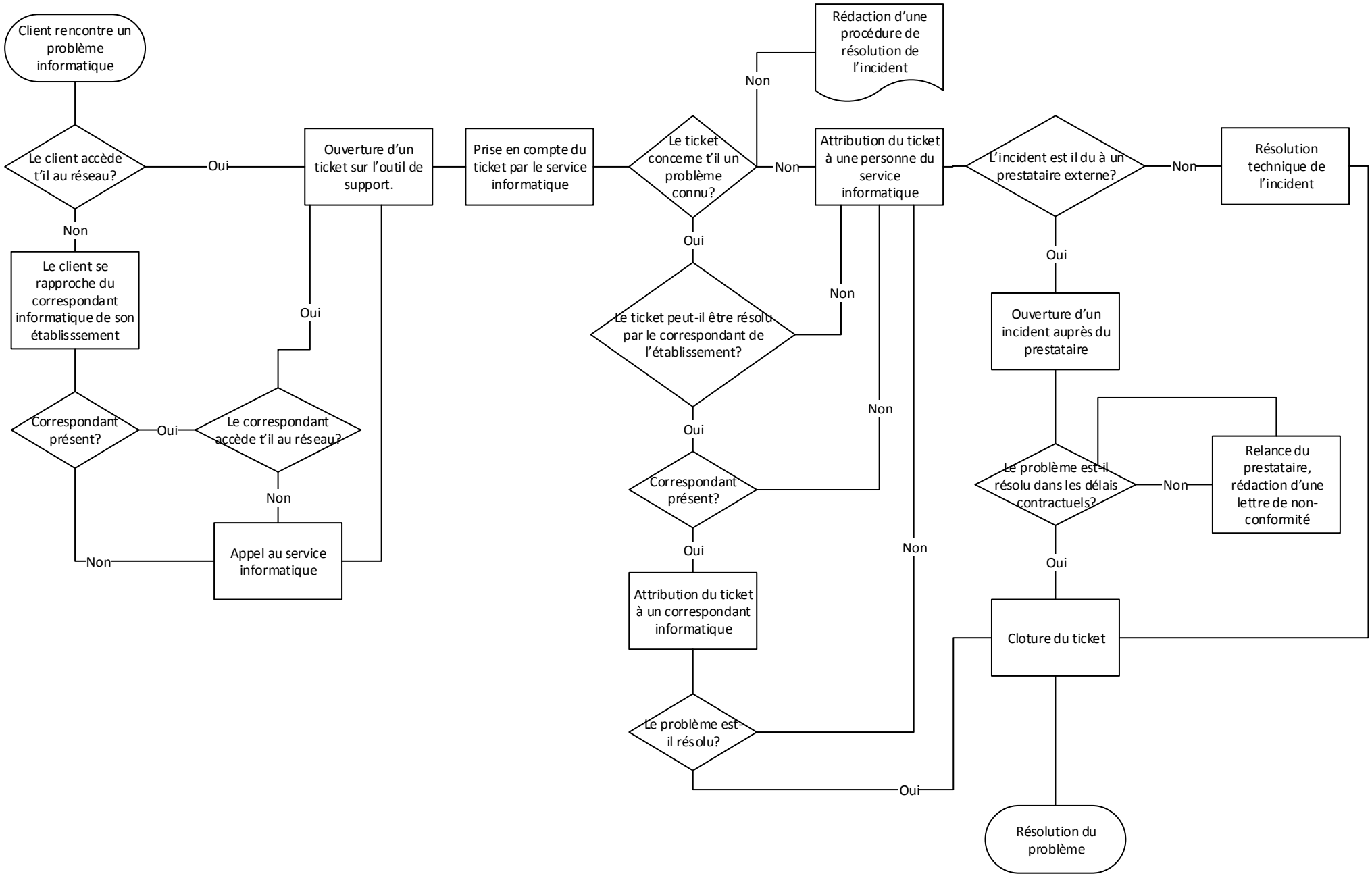
Date de modification : 19/01/2013